

Checkliste:

Bist du bereit für einen Hund?

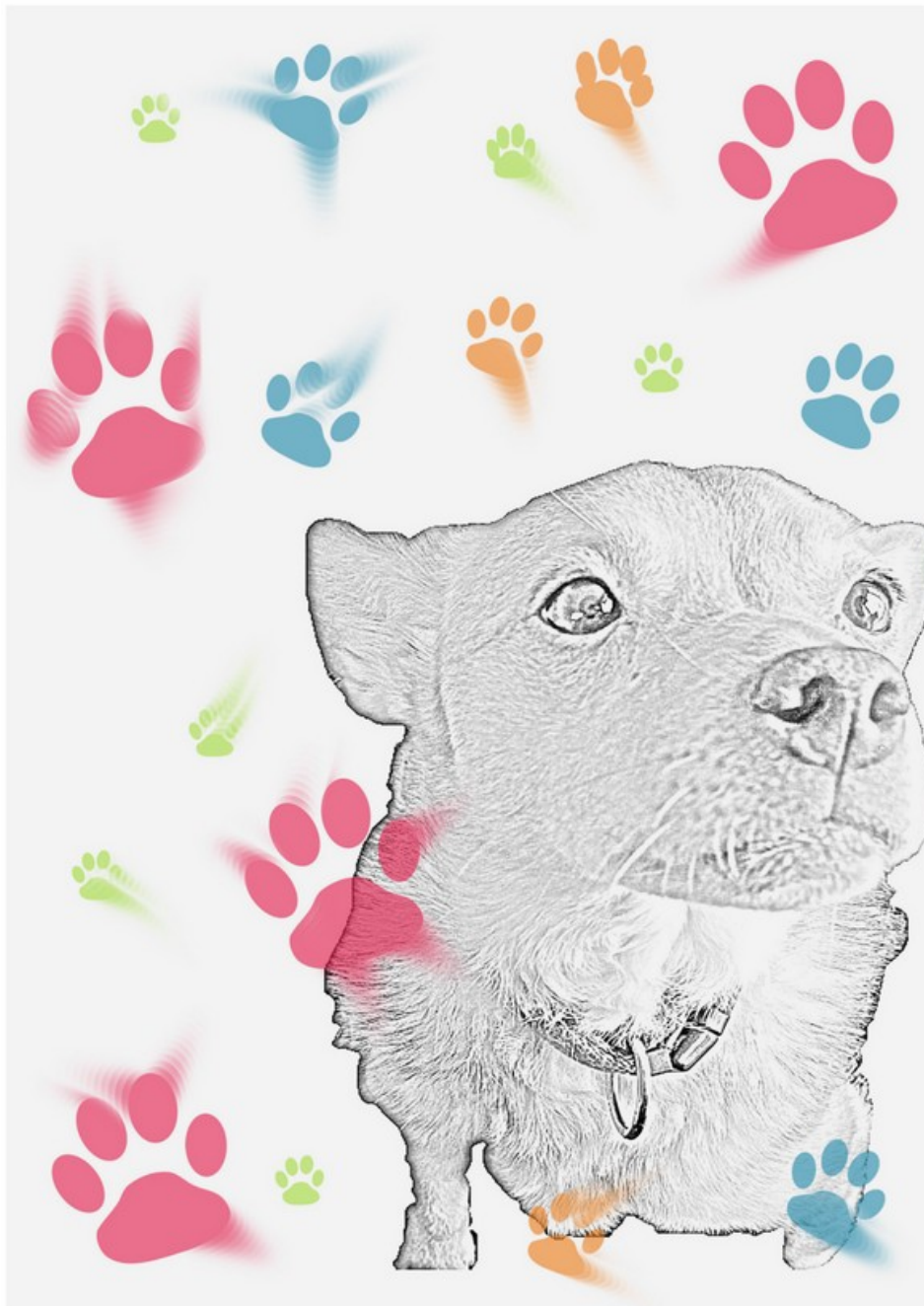

Ein Wort vorab

Schön, dass du dir diese Checkliste heruntergeladen hast.

Du spielst mit dem Gedanken, dir einen Hund anzuschaffen? Du bist schon voller Vorfreude auf einen neuen vierbeinigen Mitbewohner? Andererseits bist du dir aber noch nicht ganz sicher, ob ein Hund wirklich in dein Leben passt?

Diese Checkliste soll dir bei deiner Entscheidung behilflich sein. Ich habe für dich die wichtigsten Aspekte der Hundehaltung als Aussagen formuliert und in die Bereiche **Zeit, Wohnen, Kosten und allgemeine Lebenssituation** aufgeteilt. Dabei gebe ich dir ganz bewusst auch die Möglichkeit, die Aussagen mit einem *Nein* zu versehen. Du bekommst dadurch einen Gesamtüberblick, und dir wird vielleicht der eine oder andere Punkt bewusst, den du in der ersten Euphorie ganz vergessen hattest.

Sei bei der Beantwortung der Fragen ehrlich zu dir selbst. Es ist in deinem eigenen Interesse und im Interesse eines Hundes, der vielleicht bald bei dir einziehen wird. Bitte bedenke: Jeder Hund, der sein Zuhause wieder verlassen muss, ist ein Hund zu viel.

Du kannst die Checkliste sowohl direkt am PC ausfüllen als auch ausdrucken und abhaken.

Ich wünsche dir nun viel Spaß mit der Checkliste und hoffe, dass ich dir damit bei deiner Entscheidung weiterhelfen kann.

Faktor Zeit	Ja	Nein
Ich habe ausreichend Zeit, mich um den Hund zu kümmern und bin gewillt, für die Dauer seines Lebens (ca. 10 bis 15 Jahre) die Verantwortung für ihn zu übernehmen.	<input type="checkbox"/>	<input type="checkbox"/>
Mir macht es nichts aus, mehrmals täglich den Hund auszuführen, auch bei schlechtem Wetter.	<input type="checkbox"/>	<input type="checkbox"/>
Ich bin mir darüber im Klaren, dass ich künftig viel Zeit mit der Erziehung und Beschäftigung des Hundes verbringen werde.	<input type="checkbox"/>	<input type="checkbox"/>
Es ist gewährleistet, dass der Hund nicht tagtäglich über viele Stunden allein bleiben muss.	<input type="checkbox"/>	<input type="checkbox"/>
Meine Wohnsituation	Ja	Nein
Alle Familienmitglieder sind mit der Hundehaltung einverstanden.	<input type="checkbox"/>	<input type="checkbox"/>
In meiner Familie hat niemand eine Hundehaar-Allergie.	<input type="checkbox"/>	<input type="checkbox"/>
In meiner Familien werden die Aufgaben, die mit der Hundehaltung verbunden sind, auf mehrere Schultern verteilt.	<input type="checkbox"/>	<input type="checkbox"/>
Die Erlaubnis des Vermieters zur Hundehaltung liegt vor.	<input type="checkbox"/>	<input type="checkbox"/>
Alternativ bei Eigentumswohnungen: Wohnungseigentümergeinschaften können per Beschluss die Tierhaltung einschränken. Erkundige dich am besten bei deiner Hausverwaltung.		
Faktor Kosten	Ja	Nein
Ich bin bereit und in der Lage, alle einmaligen und laufenden Kosten für den Hund zu übernehmen.	<input type="checkbox"/>	<input type="checkbox"/>
Kaufpreis bzw. Schutzgebühr.	<input type="checkbox"/>	<input type="checkbox"/>
Erstausstattung: Fressnapfe, Halsbänder, Brustgeschirr, Hundeleine, Hundebett, Spielzeug, Trainingszubehör, Bürste/Kamm, Fellschere, Zeckenzange usw.	<input type="checkbox"/>	<input type="checkbox"/>
Hundesteuer	<input type="checkbox"/>	<input type="checkbox"/>
Tierärztkosten	<input type="checkbox"/>	<input type="checkbox"/>
Kosten für eine Haftpflichtversicherung (in einigen Bundesländern Pflicht)	<input type="checkbox"/>	<input type="checkbox"/>
Ggf. Hundeschule	<input type="checkbox"/>	<input type="checkbox"/>
Unterbringungskosten bei Abwesenheit (z.B.Gassi-Service)	<input type="checkbox"/>	<input type="checkbox"/>
Allgemeine Lebenssituation	Ja	Nein
Die Unterbringung des Hundes ist gesichert, wenn ich verreisen möchte und den Hund nicht mitnehmen kann/will.	<input type="checkbox"/>	<input type="checkbox"/>
Ich mache kein Drama daraus, wenn der Hund – insbesondere in den ersten Wochen – sein Geschäft versehentlich im Haus verrichtet.	<input type="checkbox"/>	<input type="checkbox"/>

Fortsetzung: Allgemeine Lebenssituation	Ja	Nein
Ich kann damit Leben, dass auch mal Sachen kaputt gehen	<input type="checkbox"/>	<input type="checkbox"/>
Mir ist bewusst, dass ein Hund mich in mancherlei Hinsicht auch einschränken kann. Z. B. Darf man Hunde nicht überall hin mitnehmen und bei längerer Abwesenheit muss die Betreuung gewährleistet sein.	<input type="checkbox"/>	<input type="checkbox"/>
Es ist für mich selbstverständlich, dass ich auch in schwierigen Situationen für meinen Hund da bin (z. B. bei schwerer Krankheit, Verhaltensproblemen o. ä.) und ihn keinesfalls aufgabe oder abschiebe.	<input type="checkbox"/>	<input type="checkbox"/>
Ich habe mich mit den rechtlichen Aspekten der Hundehaltung auseinandergesetzt und werde mich an die Bestimmungen halten. (u.a. Tierschutzgesetz, Hundegesetz des jeweiligen Bundeslandes, spezielle Regelungen der Wohnortgemeinde)	<input type="checkbox"/>	<input type="checkbox"/>

Fragen, Anregungen, Kritik

Du hast Fragen? Dir fällt noch ein wichtiger Punkt ein, den ich auf der Checkliste vergessen habe? Dir gefällt die Checkliste oder du findest sie verbesserungswürdig?

Dann schreibe mir doch einfach eine E-Mail an info@ricas-dogbog.de